

CONVÊNIOS



ADPF.MG

ÍNDICE

BH RAJA HOTEL	4
VILLE CELESTINE	5
MAX SAVASSI APART SERVICE	6
IBIS BUDGET SAVASSI	7
IBIS SAVASSI	8
HOTEL FINANCIAL	9
HOTEL MERCURE	10
REDE ACAYACA - HOSPEDAGENS EM DIAMANTINA	11
EXECUTIVE INN HOTEL	13
GRAN EXECUTIVE HOTEL	14
HOTEL FAZENDA PACIÊNCIA	15
BANGALÔS EM CORUMBAU/BA	16
DUPÉ - SPA DOS PÉS	17
ESTETICISTA MASSOTERAPEUTA	18
PSICOLOGIA CLÍNICA - DRA. ROSANA SCARPONI	19
PSICOLOGIA CLÍNICA - DRA. CRISTIANE GUEDES	20
MAIS ODONTO	21

DROGA CLARA	22
UNIMED DIVINÓPOLIS	23
PRECORDIS	24
MAXIMUNE CLÍNICA DE VACINAÇÃO	25
ÓTICA COMERCIAL	26
FUNDAÇÃO TORINO (ESCOLA INTERNACIONAL)	27
BANCO ORIGINAL	28
CLUBE CÍRCULO MILITAR	29
SONORITÁ APARELHOS AUDITIVOS	30
STAR HAIR TRANSPLANTE CAPILAR	31
CAPILLUS NEW TRANSPLANTE CAPILAR	32
J.S.U- CORRETORA, ASSESSORIA EM SEGUROS	33
MURAT CORRETORA DE SEGUROS	34
OMNIA GROUP CRÉDITO	35
ADARGA SOLUÇÕES AUTOMOTIVAS	36
SAM'S CLUB	37
PDSC ADVOGADOS	38
ADVOCACIA E CONSULTORIA JURÍDICA	39

Tarifa Acordo Net		
CATEGORIA	Single	Duplo
Luxo	R\$319,00	R\$ 361,00
Luxo Superior	R\$349,00	R\$391,00
Suíte	R\$379,00	R\$421,00

Condições Gerais

- Tarifa já inclui taxas de ISS;
- Café da manhã cortesia servido no restaurante Manganelli;
- Check in a partir das 14hs00min data da chegada;
- Check out até as 12h00min data de saída;
- Estacionamento R\$35,00 por dia e por veículo.
- Acesso à internet cortesia nas áreas sociais e nos apartamentos;
- Valores validos 16 de Janeiro a 31 de Julho de 2026; exceto em periodos de carnaval,feiras e congressos e alta ocupação.
- Prazo para cancelamento sem cobrança de no show: 24 horas antes da data do check-in;

(31) 3036-8400

**AV. RAJA GABÁGLIA, 1137 - LUXEMBURGO,
BELO HORIZONTE - MG, 30380-435**



VILLE CELESTINE
CONDO HOTEL & EVENTOS

WWW.VILLECELESTINE.COM.BR

CLIQUE AQUI



TARIFAS VÁLIDAS DE 01/01/2026 A 30/06/2026

TARIFA ACORDO

LUXO SINGLE R\$ 370,00

LUXO DUPLO R\$ 420,00

SERÁ COBRADO MAIS DE 5% DE ISS SOBRE O VALOR DE CADA DIÁRIA

RESERVAS.VCCH@MHBHOTELARIA.COM.BR

WWW.VILLECELESTINE.COM.BR

(31) 3614-9900

**RUA GUAICUÍ, 596 - LUXEMBURGO,
BELO HORIZONTE - MG, 30380-342**



WWW.MAXSAVASSI.COM.BR

CLIQUE AQUI



TARIFAS VÁLIDAS DE 01/01/2026 A 31/12/2026

TARIFÁRIO BALCÃO

TIPO	CATEGORIA	SINGLE	DUPLO	TRIPLO
SUÍTE	STANDARD	R\$ 440,00+5%ISS	R\$ 528,00+5%ISS	R\$ 712,00+5%ISS
SUÍTE	SUPERIOR	R\$ 528,00+5%ISS	R\$ 634,00+5%ISS	R\$ 856,00+5%ISS
SUÍTE	SUP. PLUS	R\$ 634,00+5%ISS	R\$ 761,00+5%ISS	R\$ 1.027,00+5%ISS
SUÍTE	MASTER	R\$ 824,00+5%ISS	R\$ 989,00+5%ISS	R\$ 1.335,00+5%ISS

TARIFÁRIO ACORDO ADPF E SINDPF MG

TIPO	CATEGORIA	SINGLE	DUPLO	TRIPLO
SUÍTE	STANDARD	R\$ 374,00+5%ISS	R\$ 448,00+5%ISS	R\$ 582,00+5%ISS
SUÍTE	SUPERIOR	R\$ 449,00+5%ISS	R\$ 538,00+5%ISS	R\$ 699,00+5%ISS
SUÍTE	SUP. PLUS	R\$ 539,00+5%ISS	R\$ 646,00+5%ISS	R\$ 839,00+5%ISS
SUÍTE	MASTER	R\$ 700,00+5%ISS	R\$ 840,00+5%ISS	R\$ 1.092,00+5%ISS

(31) 2101-6466

**RUA ANTÔNIO DE ALBUQUERQUE, 335 -
SAVASSI, BELO HORIZONTE - MG, 30112-010**



IBIS BUDGET SAVASSI

CLIQUE AQUI



***10% DE DESCONTO
SOBRE A TARIFA
PUBLICA / DIA.***

EMAIL: H8750-RE@ACCOR.COM

***RUA PAULO SIMONI - 20, SAVASSI
BELO HORIZONTE - MG, 30330-190***



IBIS SAVASSI

CLIQUE AQUI



Room Type	Sindicato dos dos Delegados de Policia Federal no Estado de Minas Gerais			Breakfast	Internet	Parking	Obs.	
	SGL	DBL	LRA				Taxes	Black Out / Event Period
Standard		20%		Sim	Sim	R\$ 45	5%	Carnaval

- Tarifa exclusiva NET;
- Café da manhã incluso servido em nosso restaurante;
- Tarifa LRA (Last Room Availability) - Tarifa disponível em períodos de alta ocupação, exceto períodos de Blackout Date;
- Tarifa NLRA (Non Last Room Availability) - Tarifa indisponível em períodos de alta ocupação;

•**Política de cancelamento:** O cancelamento das reservas individuais deve ser realizado em até 24hrs do dia anterior do check-in. As reservas que não forem canceladas nesse período serão totalmente cobradas.

•**Garantia de no-show:** todas as reservas devem ser garantidas com um número de cartão de crédito ou e-mail garantindo o no-show.

•**Validade:** Este contrato é válido a partir de 01/01/2025 até 31/12/2025, exceto para períodos de Blackout Date.

•**Tarifas de Grupos & Eventos:** Solicitações acima de 9 quartos são consideradas como grupos. Nesses casos, as reservas devem ser efetuadas através do departamento de Grupos e Eventos. As tarifas deste acordo não serão válidas para grupos.

**AV. DO CONTORNO, 6180 - SANTA EFIGÊNIA
BELO HORIZONTE - MG, 30110-017**



WWW.HOTELFINANCIAL.COM.BR

CLIQUE AQUI



SALAS DE REUNIÃO DE 10 A 250 PESSOAS EM AUDITÓRIO

Apartamento solteiro R\$ 230,00 + 5% ISS

Apartamento Duplo R\$ 255,00 + 5% ISS

Apartamento Triplo R\$ 310,00 + 5% ISS

VALIDADE : 01 /02 /2026 A 31/01/2027

- O café da manhã está incluso nos valores das diárias;
- Pagamento: A vista dinheiro ou cartão (crédito / débito); 15 dias cadastro aprovado .
- Early check in – chegada antecipada de 07:00hs. até às 11:00hs. será cobrado meia diária dependendo de disponibilidade; • Saída até às 18:00hs. será cobrado + ½ diária, após as 18hs. será cobrado diária integral dependendo de disponibilidade.
- Check in 12:00 e Check out até 12:00hs.
- Tarifas sujeito a reajuste sem aviso prévio em alta temporada.

Reservas : 31 21110115 E MAIL : reservas@hotelfinacial.com.br

(31) 2111-0115

**AV. AFONSO PENA, 571 - CENTRO
BELO HORIZONTE - MG, 30130-000**

MERCURE

HOTELS

HOTEL MERCURE BH

CLIQUE AQUI



20% DE DESCONTO

SOBRE A TARIFA

PÚBLICA / DO DIA

EMAIL: H3575-RE@ACCOR.COM

*AV. DO CONTORNO, 7315 - LOURDES
BELO HORIZONTE - MG, 30110-017*



GRUPOACAYACA.COM.BR

CLIQUE AQUI



*CONDIÇÕES ESPECIAIS PARA ASSOCIADOS
ADPF.MG*

BENEFÍCIOS EXCLUSIVOS:

-15% DE DESCONTO NAS DIÁRIAS!

*-COBRIMOS TAMBÉM QUALQUER ORÇAMENTO DE
HOTÉIS LOCALIZADOS NA ÁREA CENTRAL DA
CIDADE.*

*-DESCONTO APLICADO SOBRE A TARIFA VIGENTE
NO MOMENTO DA RESERVA.*

*-O DESCONTO NÃO SE APLICA A RESERVAS
REALIZADAS POR SITES COMO BOOKING, AIRBNB,
ETC.*

(38) 3531-3100 - (38)3531-3249

PACAYACA2019@GMAIL.COM



GRUPOACAYACA.COM.BR/

CLIQUE AQUI



*CONDIÇÕES ESPECIAIS PARA ASSOCIADOS
ADPF.MG*

BENEFÍCIO VÁLIDO DURANTE TODO O PERÍODO DE VIGÊNCIA DO CONVÊNIO, MEDIANTE APRESENTAÇÃO DE IDENTIFICAÇÃO DE ASSOCIADO.

AS RESERVAS DEVEM SER FEITAS DIRETAMENTE COM A POUSADA/HOTEL.

[@REDEACAYACAOFICIAL](https://www.instagram.com/REDEACAYACAOFICIAL)

(38) 3531-3100 - (38)35313249

PACAYACA2019@GMAIL.COM



EXECUTIVE INN
HOTEL

WWW.EXECUTIVEINN.COM.BR

CLIQUE AQUI



*TUDO PARA
PROPORCIONAR
CONFORTO E UMA
EXCELENTE NOITE DE
SONO PARA NOSSOS
HÓSPEDES.*

(34) 3218-0500

AV. RONDON PACHECO, 5000 - TIBERY,
UBERLÂNDIA - MG, 38405-142

RESERVAS@EXECUTIVEINN.COM.BR



Gran Executive
HOTEL

WWW.GRANEXECUTIVE.COM.BR

CLIQUE AQUI



*OS MOMENTOS ESPECIAIS
MERECEM SER
COMEMORADOS, NÓS DO
GRAN EXECUTIVE FICAMOS
MUITO FELIZES EM FAZER
PARTE DELES.*

(34) 3218-0500

**R. NATAL, 1415 - TIBERY
UBERLÂNDIA - MG, 38405-000**

RESERVAS@GRANEXECUTIVE.COM.BR



WWW.HOTELFAZENDAPACIENCIA.COM.BR

CLIQUE AQUI



*DESCONTOS DE 15%
NOS VALORES DAS
TARIFAS VIGENTES PARA
ASSOCIADOS ADPF.*

(31) 98451-3055 - (31) 3726-1247

**ZONA RURAL, SANTANA DOS
MONTES - MG, 36430-000**



HAYÔ

BANGALÔS EM CORUMBAU/BA

CLIQUE AQUI



***O SINDPF/MG E A ADPF.MG
FIRMARAM PARCERIA COM A
HAYÔ BANGALÔS, SITUADA NA
PARADISIÁCA PRAIA DE
CORUMBAU/BA, CONCEDENDO
DESCONTO DE 15% NO VALOR
DA DIÁRIA PARA OS
ASSOCIADOS.***

(31) 99747-9079



WWW.DUPE-O-SPA-DOS-PES.NEGOCIO.SITE

CLIQUE AQUI



PODOLOGIA INFANTIL, PODOLOGIA GERIÁTRICA, PODOLOGIA ESPORTIVA, PODOLOGIA GERAL, PÉS DIABÉTICOS, CALOS, CRAVOS, UNHA ENCRAVADA.

HOME CARE

SERVIÇOS PROGRAMADOS DE ATENDIMENTO DOMICILIAR PARA IDOSOS E PESSOAS COM DIFICULDADE DE LOCOMOÇÃO.

(31) 99642-2954 - (31) 3377-3719

AV. CÔNSUL ANTÔNIO CADAR, 126 - SALA 73 - SÃO BENTO, BELO HORIZONTE - MG, 30360-000

Anne nicollette

ESTETICISTA MASSOTERAPEUTA

ANNE NICOLLETTE ESTETICISTA MASSOTERAPEUTA

REAGE!

*VEM FAZER UMA MASSAGEM PARA
VOCÊ.*

- *RELAXAR;*
- *SENTIR O ALÍVIO DE DORES;*
- *DIMINUIR ESTRESSE E ANSIEDADE;*
- *MELHORAR O HUMOR.*

CUIDAR É INVESTIR EM VOCÊ

31 98982-6780

**AV. CÔNSUL ANTÔNIO CADAR, 126 - 2 ANDAR
LOJA 73 - SÃO BENTO, BH - MG, 30360-000**

**PSICOLOGIA
CLÍNICA/PSICANÁLISE**

DRA. ROSANA SCARPONI

ATENDIMENTO PRESENCIAL / ONLINE

ATENDIMENTOS CLÍNICOS EM GERAL

- *ADOLESCENTES, ADULTOS E CASAL*
- *ESPECIALIZAÇÃO NO ATENDIMENTO A USUÁRIO DE ÁLCOOL E OUTRAS DROGAS.*

***DESCONTOS DE ATÉ 30%
PARA ASSOCIADOS ADPF***

(31) 98802-9003

ROSANASCARPONI@GMAIL.COM

DRA. CRISTIANE GUEDES

Cristiane Guedes

Psicóloga Clínica

26 anos de experiência

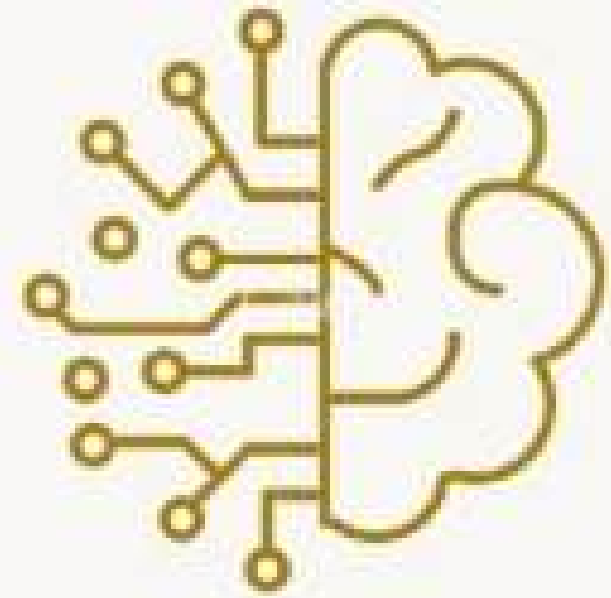

Cuidar de si é um ato de coragem.

Especialista em saúde mental, equilíbrio emocional e apoio psicológico em contextos de alta pressão.

Atendimento presencial e online.
Descontos exclusivos para ADPF/MG e SINDPF/MG.

(31) 99944-5800



WWW.MAISODONTO.COM.BR  CLIQUE AQUI

*IMPLANTES, ESTÉTICA,
PERIODONTIA,
ENDODONTIA,
ODONTOPEDIATRIA,
ORTODONTIA,
CIRURGIAS, PRÓTESES
FIXAS E MÓVEIS*

31 3271-1355

**AV. AFONSO PENA, 748 - SALA 311 - CENTRO
BELO HORIZONTE - MG, 30130-003**

DROGACLARA.COM.BR

CLIQUE AQUI 

Plano de Descontos Geral Clientes Conveniados

APROVEITE

Pagamento em folha e descontos de até 20%

Categorias	%Desconto	Categorias	%Desconto
Manipulados	15%	Dermocosmético	5%
Similar	15%	HPC	5%
Genérico Uso Contínuo	20%	Mercearia	5%
Genérico - Psico	20%	Ético Especiais	8%
Genéricos	20%	HPC Oneroso	8%
Serviços	20%	Volumosos	5%
Similar RX	15%	Ético - Psico	8%
Puericultura	10%	Ético - RX	8%
Bebidas	8%	Ético OTC	8%
Conveniência	8%		

PARA USUFRUIR DO CONVÊNIO, INFORME AO ATENDENTE O SEU CPF E QUE É ASSOCIADO ADPF OU SINDPF.

(31) 3270-0500



WWW.UNIMED.COOP.BR/SITE/WEB/DIVINOPOLIS

CLIQUE AQUI



*ATENDIMENTO NACIONAL
PARA URGÊNCIA E
EMERGÊNCIA.*

*ESTADUAL PARA
PROCEDIMENTOS ELETIVOS.*

somos coop 

(31) 3229-5200

**RUA ITAPECERICA, 427 - CENTRO,
DIVINÓPOLIS - MG, 35500-018**



PRECORDIS.COM

CLIQUE AQUI



REFERÊNCIA EM MEDICINA PREVENTIVA HÁ 50 ANOS.

**CONSULTAS MÉDICAS, EXAMES COMPLEMENTARES E EXAMES LABORATORIAIS.*

**PROJETO EXERCITAR.*

CLÍNICA DE SAÚDE FÍSICA (REABILITAÇÃO E FORTALECIMENTO MOTOR PERSONALIZADO).

- FAÇA SEU CHECK-UP MÉDICO COMPLETO EM UMA MANHÃ E RECEBA OS RESULTADOS NO MESMO DIA.

(31) 3335-9055 - (31) 3337-6755

**ALMIRANTE ALEXANDRINO, 106 -
GUTIERREZ, BH - MG**



[MAXIMUNE.COM.BR](https://www.maximune.com.br) 
CLIQUE AQUI

**VACINAÇÃO PARA TODAS AS IDADES:
7% A VISTA / 5% PARCELAR**

COLETA LABORATORIAL EM CRIANÇAS E GESTANTES: 10% DE DESCONTO

PAINEL VIRAL COM 24 PATÓGENOS: 10% DE DESCONTO

DOSAGEM DE BILIRRUBINA TRANSCUTÂNEA (RN): 10% DE DESCONTO

TESTE RÁPIDO (COVID, DENGUE, INFLUENZA E STREPTO A): 10% DE DESCONTO

TESTE DO PEZINHO: 10% DE DESCONTO

TESTE DA BOCHECHINHA: 10% DE DESCONTO

ADMINISTRAÇÃO DE FERRO ENDOVENOSO: 10% DE DESCONTO

ADMINISTRAÇÃO DE MEDICAÇÃO IM E SC.: 10% DE DESCONTO

DESCONTO VÁLIDO PARA CONJUGUE E FILHOS

***DESCONTO NÃO VÁLIDO PARA VACINAS EM PROMOÇÃO OU PLANOS VACINAIS.**

***DESCONTOS VÁLIDOS PARA CONJUGES E FILHOS;**

***DESCONTOS APLICÁVEIS MEDIANTE COMPROVAÇÃO DE VÍNCULO COM A ADPF.MG.**

**TELEFONE
3379-1924**

**DRA CLÁUDIA MURTA DE OLIVEIRA
CRMMG 27582**



INSTAGRAM: @OTICACOMERCIAL

CLIQUE AQUI



*SERVIÇOS EM ÁREA DE
ÓPTICA (ARMAÇÕES, LENTES
PARA ÓCULOS E LENTES DE
CONTATO).*

**DESCONTO DE 10% PARA
PAGAMENTOS PARCELADOS
COM CARTÃO E 15% PARA
PAGAMENTOS À VISTA.*

(31) 98451-7703

**AV. AMAZONAS, 53 - CENTRO,
BELO HORIZONTE - MG, 30180-000**



FUNDAÇÃO TORINO
ESCOLA INTERNACIONAL

WWW.FUNDACAOTORINO.COM.BR

CLIQUE AQUI



*PORTUGUÊS, ITALIANO,
INGLÊS & ESPANHOL.*

*UMA ESCOLA INTERNACIONAL
QUE PREPARA VOCÊ PARA O
MUNDO!*

(31) 3289-4200

**RUA JORN. DJALMA ANDRADE, 1300 -
PIEMONTE, NOVA LIMA - MG, 30320-550**



WWW.ORIGINAL.COM.BR

CLIQUE AQUI



OFERTA DIFERENCIADA AO CLIENTE:

- ISENÇÃO DE TARIFA DE CONTA CORRENTE (PACOTE ORIGINAL ILIMITADO) 24 MESES (PODENDO SER RENOVADO)

INCLUSOS	MENSAL
Transferências via Ted	Ilimitado
Transferências entre contas do Banco Original	Ilimitado
Saques em caixas automáticos do Banco Original	Ilimitado
Saques na Rede Banco 24Hrs	Ilimitado
Extrato Mensal	Ilimitado
Extrato de um período	Ilimitado

- ISENÇÃO DE ANUIDADE NO CARTÃO DE CRÉDITO - 24 MESES (PODENDO SER RENOVADO)

- CARTÃO MASTERCARD BLACK COM CASH BACK DE 1% E 1,5% A DEPENDER DOS GASTOS NO CARTÃO

(31) 98896-4358

GERENTE - DANIELA MACHADO



WWW.CIRCUILOMILITARBH.COM.BR

CLIQUE AQUI



VALOR ATUAL ATÉ MARÇO 2025	VALOR A SER APLICADO A PARTIR DE ABRIL 2025
<p>CIVIL:</p> <p>R\$ 195,59 INDIVIDUAL</p> <p>R\$ 241,60 FAMILIAR</p> <p>Dependentes:</p> <p>16 a 23: R\$ 48,32 – 20%</p> <p>24 a 59: R\$ 84,56 – 35%</p> <p>+60: R\$ 60,40 – 25%</p>	<p>CIVIL:</p> <p>R\$ 210,00 INDIVIDUAL</p> <p>R\$ 260,00 FAMILIAR</p> <p>Dependentes:</p> <p>16 a 23: R\$ 52,00 – 20%</p> <p>24 a 59: R\$ 90,00 – 35%</p> <p>+60: R\$ 65,00 – 25%</p>

(31) 3335-8244

**AV. RAJA GABÁGLIA, 350 - GUTIERREZ,
BELO HORIZONTE - MG, 30441-070**



SONORITÀ

APARELHOS AUDITIVOS

A sua melhor experiência auditiva

SONORITÀ APARELHOS AUDITIVOS

CLIQUE AQUI



***A SUA LOJA DE APARELHOS
AUDITIVOS EM BELO
HORIZONTE.***

***CONDIÇÕES EXCLUSIVAS
PARA ASSOCIADOS ADPF MG.***

(31) 3324-1002 - (31) 99872-1006

**AV. OLEGÁRIO MACIEL, 2146 - SANTO
AGOSTINHO, BELO HORIZONTE - MG, 30180-112**



STAR HAIR

**STAR HAIR
TRANSPLANTE CAPILAR**

***REALIZE SEU
TRANSPLANTE CAPILAR!***

***PREÇO EXCLUSIVO PARA
SERVIDORES DA POLÍCIA
FEDERAL.***

(31) 99924-4623

**AV. GETÚLIO VARGAS, 1300 - SAVASSI
BELO HORIZONTE - MG, 30112-020**

CAPILLUS NEW TRANSPLANTE CAPILAR

CLIQUE AQUI



TRANSPLANTE CAPILAR!



**NOVO CONVÊNIO
ADPF**



**ASSOCIADO ADPF TEM CONDIÇÕES
DIFERENCIADAS PARA FAZER SEU**

**TRANSPLANTE CAPILAR
NA CLÍNICA CAPILLUS NEW**

Agende sua 1ª consulta gratuita



Capillus New



www.capillusnew.com.br



@capillusnew



(31) 99296-6999



J.S.U. - CORRETORA, ASSESSORIA EM SEGUROS

***CORRETAGEM DE
CONSÓRCIOS,
SEGUROS E
CORRESPONDENTE
BANCÁRIO.***

(31) 99695-7621



**CONDIÇÕES EXCLUSIVAS PARA ASSOCIADOS
ADPF.MG**

*RESIDENCIAL - APÓS A COTAÇÃO, NO PREÇO
FINAL - 10% DE DESCONTO.*

*EMPRESARIAL - APÓS A COTAÇÃO, NO PREÇO
FINAL - 10% DE DESCONTO.*

*AUTOMÓVEL - APÓS A COTAÇÃO, NO PREÇO
FINAL, R\$ 250,00 EM DESCONTO, EM UM PRÊMIO
TOTAL MÁXIMO DE R\$ 2500,00.*

**O DESCONTO SE APLICA AO PRÊMIO MÁXIMO DE
R\$ 2.500,00.*

LEONARDO MURAT

(31) 98808-1442

[CLIQUE AQUI E FAÇA SUA COTAÇÃO.](#)

OMNIA
GROUP

WWW.OMNIAGROUP.COM.BR

CLIQUE AQUI



*CRÉDITO COM
GARANTIA IMOBILIÁRIA.*

(31) 99231-5949

**RUA PERNAMBUCO, 353 - 11º ANDAR -
FUNCIONÁRIOS, BELO HORIZONTE - MG, 30130-150**



INSTAGRAM @ADARGA AUTO

CLIQUE AQUI



***CONVÊNIOS GRANDES
MARCAS - DESCONTOS
DE VEÍCULOS ZERO KM
COM GARANTIA DIRETO
DA FÁBRICA.***

HUDSON DIAS

(31) 99295-8900

WEBERSON

(31) 98615-3578

Vem aí
sam's club

Pampulha



sam's club



Essa é a sua chance de fazer
parte do maior Club de
compras do Brasil

Participe e ganhe!

- ✓ **Assinatura válida por 2 anos**
pagando somente 1 ano.
- ✓ **1 Adicional GRATUITO**
+ uma pessoa vinculada ao seu cadastro
- ✓ **Até R\$ 100,00 de Cupons de desconto**
Para compras pelo site ou APP
- ✓ **Sorteio de brindes para novos sócios**
Para novos associados que fizerem a adesão no evento



Torne-se Sócio

Representante Comercial
Letícia Freitas

☎ 11-91645-5543



Assine
por 2 anos,
pagando apenas 1 ano.

PDSC ADVOGADOS & RODRIGO ANTUÑA ADVOCACIA E CONSULTORIA JURÍDICA

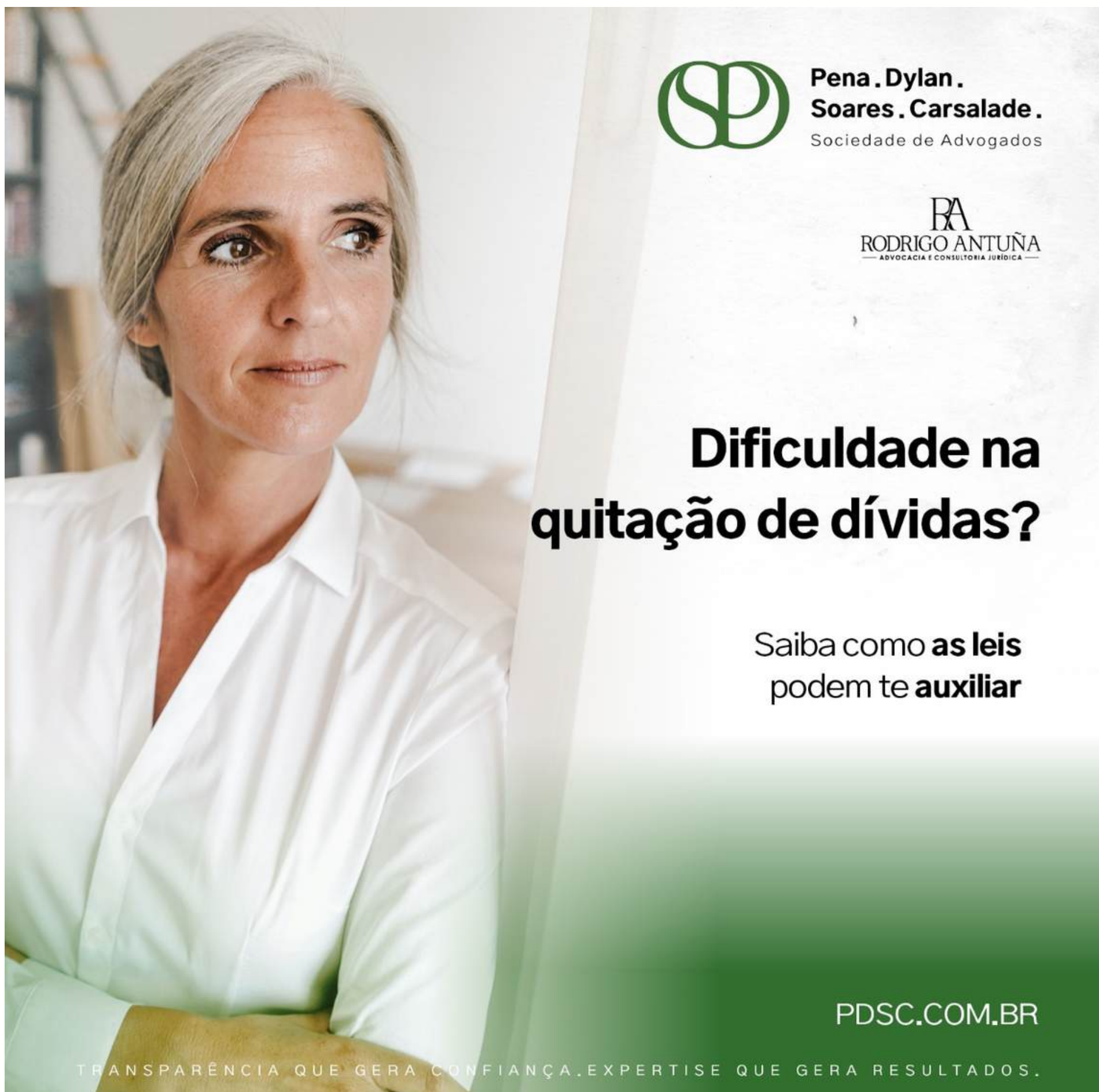

PD Pena . Dylan .
Soares . Carsalade .
Sociedade de Advogados

RA
RODRIGO ANTUÑA
— ADVOCACIA E CONSULTORIA JURIDICA —

Dificuldade na quitação de dívidas?

Saiba como **as leis**
podem te **auxiliar**

PDSC.COM.BR

TRANSPARÊNCIA QUE GERA CONFIANÇA. EXPERTISE QUE GERA RESULTADOS.

**SE VOCÊ TEM INTERESSE,
FAÇA CONTATO POR MEIO DO TELEFONE:**

(31) 998374-1663 - (ADPF E SINDPF)

PDSC ADVOGADOS & RODRIGO ANTUÑA ADVOCACIA E CONSULTORIA JURÍDICA



Pena . Dylan .
Soares . Carsalade .
Sociedade de Advogados



RODRIGO ANTUÑA
ADVOCACIA E CONSULTORIA JURÍDICA

Está respondendo a um
**Processo Administrativo
Disciplinar (PAD)?**

Nós podemos **te ajudar**

PDSC.COM.BR

TRANSPARÊNCIA QUE GERA CONFIANÇA. EXPERTISE QUE GERA RESULTADOS.

**SE VOCÊ TEM INTERESSE,
FAÇA CONTATO POR MEIO DO TELEFONE:**

(31) 998374-1663 - (ADPF E SINDPF)

APROVEITE TODOS OS CONVÊNIOS



ACESSE NOSSO INSTAGRAM



[ADPF.MG](#)

ACESSE NOSSO SITE



[HTTPS://ADPF-MG.ORG.BR/](https://adpf-mg.org.br/)